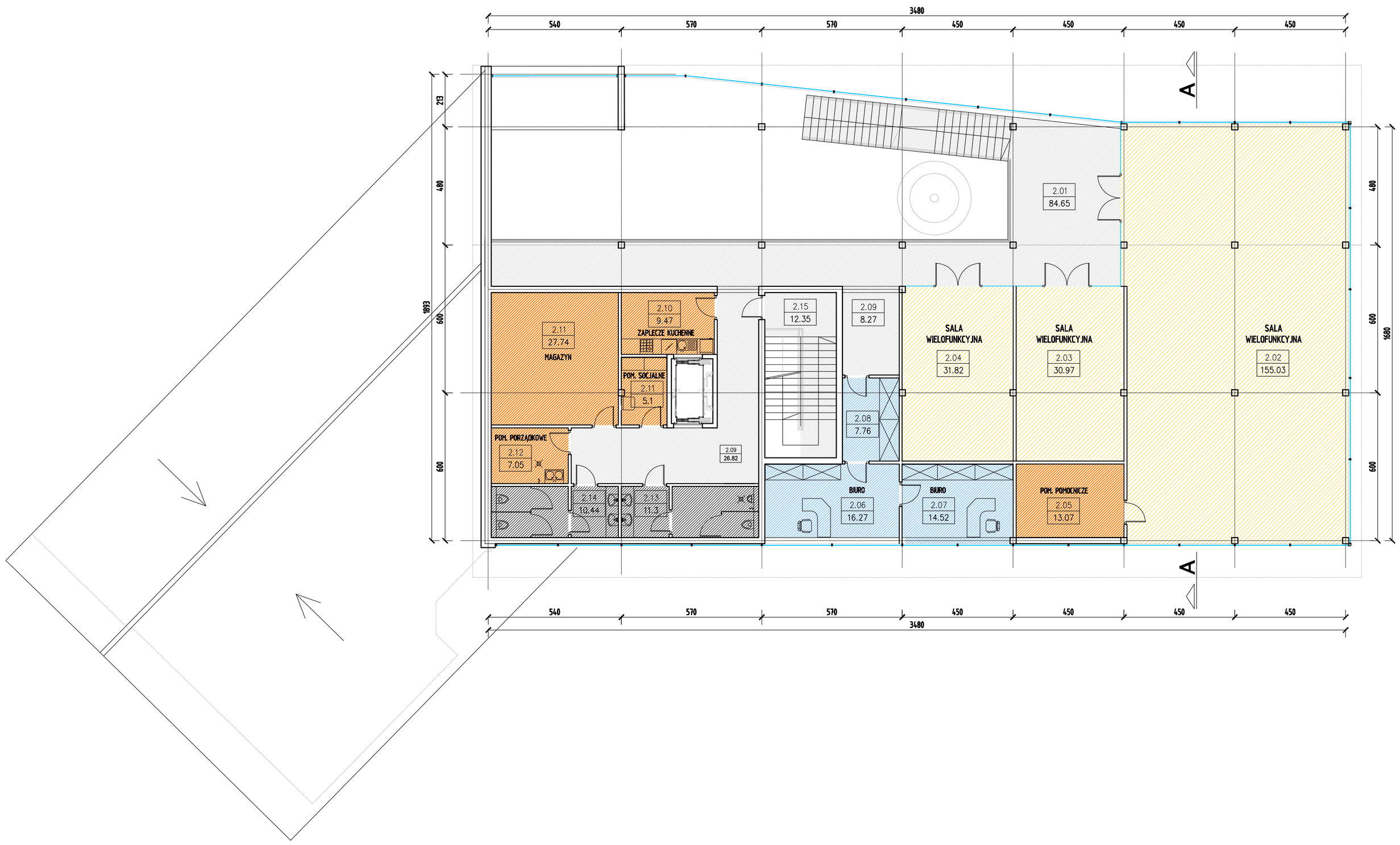

BILANS POWIERZCHNI

–

NR POM.	NAZWA POMIESZCZENIA	RODZAJ POSADZKI	POW. PODŁOGI	POW. H>190cm
2.01	Antersola– kominikacja	–	84.65	84.65
2.02	Sala wielofuncyjna I	–	155.03	155.03
2.03	Sala wielofuncyjna II	–	30.97	30.97
2.04	Sala wielofuncyjna III	–	31.82	31.82
2.05	Pom. pomocnicze	–	13.07	13.07
2.06	Biuro	–	16.27	16.27
2.07	Biuro	–	14.52	14.52
2.08	Przedsionek	–	7.76	7.76
2.09	Komunikacja	–	26.82	26.82
2.10	Zaplecze kuchenne	–	9.47	9.47
2.11	Pom. socjalne	–	5.1	5.1
2.12	Pom. porządkowe	–	7.05	7.05
2.13	Wc męski	–	11.3	11.3
2.14	Wc damski	–	10.44	10.44
2.15	Klatka schodowa	–	12.35	12.35
RAZEM PIĘTRO			436.62	436.62

PARK ODKRYWCÓW
rzut piętra 1:100

jednostka projektowa

"ARCHI-GRAF"
BIURO OBSŁUGI ARCHITEKTONICZNEJ
arch. JANUSZ KIOIŃSKI
arch. ROMAN SZUMNY
64–920 PIŁA UL. KOSSAKA 110 TEL./FAX (067)2137075 ; 3512757

inwestor:
Gmina Piła
Pl. Staszica 10, 64-920 Piła

nazwa i adres obiektu budowlanego:
koncepcja urbanistyczno-architektoniczna
PILSKA STREFA AKTYWNOŚCI - etap II (bez mediateki)
Piła - północna część wyspy miejskiej wraz z terenami nadrzecznymi

projektował:
mgr inż. arch. Janusz Kiciński
uprawnienia budowlane do projektowania
bez ograniczeń w specjalności architektonicznej
Nr ewiden. GP–7242/PR28/91

opracował: mgr inż. arch. Aldona Terczyńska

tytuł rysunku: *PARK ODKRYWCÓW*
RZUT PIĘTRA

nr rys.: PK–805–14–11 | branża: ARCHITEKTURA

etap projektowania: projekt koncepcyjny | data oprac.: grudzień 2014 | skala: 1:100